KİT RANGER

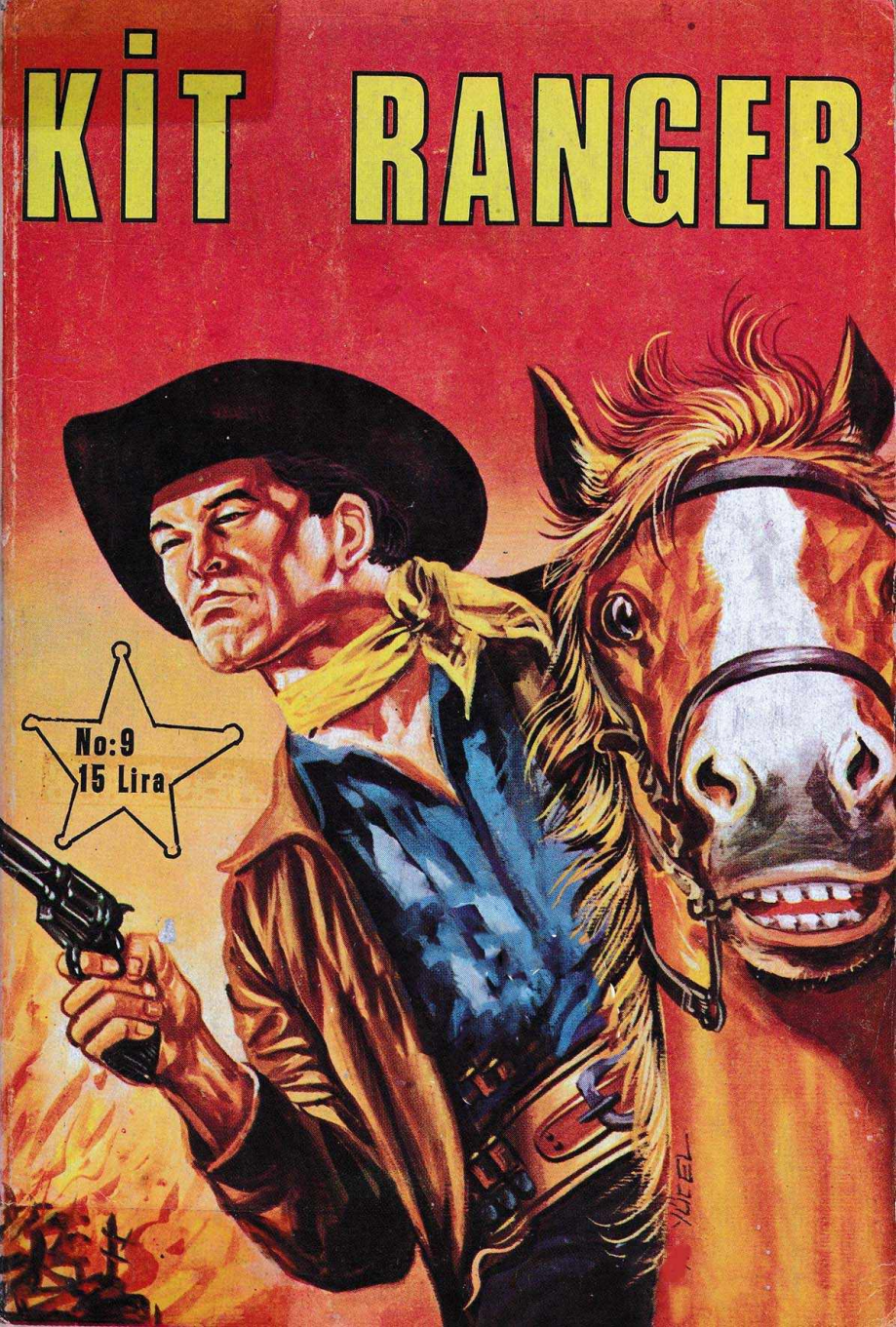

ÖLÜM BUZDAĞI

ÖZET: BİNDİKLERİ "STEAMER"İN DENİZ KAZASINDAN SONRA, PASİFİK'TE YÜZEN BİR BUZ DAĞININ ÜSTÜNE ÇIKARLAR. KAPTAN BEAVER'İN HAZİN ÖLÜMÜYLE BERABER, KİT, FRANKİE VE JİM TAYLOR KENDİLERİNİ ESİR TUTAN İKİ CANİ İLE DÖĞÜŞÜRLER.

Kit Ramon 9/3

BEAVER. SİZE, GİDİP BİR YERLERE SAKLANMANIZ İÇİN ON DAKİKA MÜHLET TANIYORUZ.
ON DAKİKA GEÇİNCE AV BAŞLAYACAK.
SÖYLESENE... İNSAN AVI, DİYE. HA.. HA.. HA.. HA...
ŞAKA YAPTIĞINIZI ZANNEDİYORDUM.
"İNSAN" SIFATINI HAKKEDEN HİÇ BİR YARATIK, BU DERECE VAHŞİ OLAMAZ.
SEN SUS, RANGER.. SİZ BEAVER, HAYDİ YÜRÜYÜN... DAKİKALARI SAYMAYA BAŞLADIM BİLE.
AMA... KAPTAN ACI ÇEKİYOR, KALKAMAZ..
SEN AYAK ALTINDAN ÇEKİL BAKALIM. ONDAN SONRA SIRA SANA GELECEK.
SPENG!

BOŞVER EVLAT. KADERE KARŞI GELİNMEZ.

KAPTAN BEAVER ZORLA AYAĞA KALKAR...

AL BU PİPOYU KİT... BU BANA HEP UĞUR GETİRMİŞTİR. KİMBİLİR SENİN İŞİNE YARAR MI?

ELVEDA ARKADAŞLAR.
BU BİR KATİLLİKTİR. PİS, ZALİM, VAHŞİ BİR KATİLLİK.

YAKICI GÜNEŞİN IŞIKLARI ALTINDA ERİMEYE BAŞLAMIŞ BUZUN ÜZERİNDE YAVAŞÇA İLERLERKEN...

ESKİ DENİZ KURDU BUZ DAĞININ EN YÜKSEK KISMINA DOĞRU TIRMANMAYA ÇALIŞIR.

AMA DENGESİNİ SAĞLAYAMAZ.

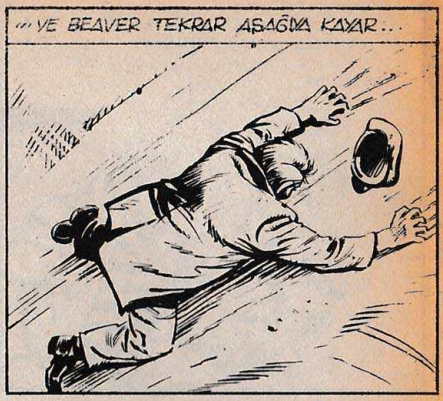
... VE BEAVER TEKRAR AŞAĞIYA KAYAR...

ON DAKİKA GEÇMİŞTİR.

HA..HA..HA... ÇIVALLADI. ONA ATEŞ ETME ZEVKİ KALMADI BİLE.
ONU BANA BIRAK...
BAKMAMAYI TERCİH EDİYORUM.

CESARET KİT.

BANG!
BİR TÜFEK SESİ İLE KÜÇÜK RANGER İRKİLİR.
ALÇAKLAR!
OH, HAYIR.

ZAVALLI KAPTANIN VÜCUDU DENİZE ATILDIKTAN SONRA...
ŞİMDİ SIRA SENDE RANGER. O İHTİYARDAN DAHA İYİ BAŞARACAĞINI ZANNEDİYORUM.
... VE BİZE AV ZEVKİNİ TATTIRACAĞINI. HA..HA...HA...
BENİ DİNLEYİN JOHN ROGERS, VE ROCKY MULLINS. SİZE BİR AKIL VERMEK İSTİYORUM.
HAY ALLAH. BİZE AKIL VERECEK DURUMDA OLDUĞUNU PEK ZANNETMİYORUM, DELİKANLI.
SİZE SÖYLEMEK İSTEDİĞİM ŞU. BENİ BURADA.. OLDUĞUM YERDE ÖLDÜRÜN..
DELİ MİSİN SEN?
?
ÇÜNKÜ, EĞER BANA ON DAKİKA MÜHLET VERİRSENİZ, YEMİN EDERİM Kİ, AYNI KUDURMUŞ KÖPEKLERİN ÖLDÜRÜLDÜĞÜ GİBİ, SİZİ BEN ÖLDÜRÜRÜM.

HAYDI, ÖLDÜREBİLİRSEN ÖLDÜR BAKALIM BİZİ.
BEN SAYMAYA BAŞLIYORUM.
SİZE KARŞI BESLEDİĞİM KİN, BENİ KENDİ KENDİMDEN UTANDIRIYOR.
SİZİ ÖLDÜRECEĞİM.
NEFESİNİ, SENİ ARAMAYA GELECEĞİMİZ ZAMANA SAKLA.
KİT KOŞARAK UZAKLAŞIR.
... VE BUZ TEPESİNİN ZOR İNİŞİNE GÖĞÜS GERER.
TANRI AŞKINA. RANGER DAĞ KEÇİSİ GİBİ TIRMANIYOR.
ONU AVLAMAK HEYECANLI OLACAK.

İŞTE... ARKADAŞINIZIN DA SON SAATİ GELDİ.
DAHA BÖYLE GÖYLEMEYİN, DELİ KANLI..
KENDİNİ NASIL KURTARABİLİRKİ? BUZ TEPESİNE ULAŞTIĞINDA, KATİLLERİNİ BEKLEMEKTEN BAŞKA NE YAPABİLİR Kİ?
KİT'İN AKLINA GÜVENİRİM..
MAALESEF, BU GİBİ DURUMLARDA AKIL KÂR ETMEZ.
ADAM NEREDEYSE TEPEYE ULAŞACAK...
DAHA ON DAKİKA DOLMADI.
ANCAK, SU KİT'İ GEBERTTİĞİM ZAMAN RAHATA KAVUŞACAĞIM.
AMA AV YASALARINA GÖRE...
AV YASALARINI TANIYAN KİM?
HA..HA... SEN ADAM OLMAZ BİR HİLEKÂRSIN, JOHN ROGERS.

AYNI ANDA YIRMI METRE YUKARIDA...
VAY CANINA. İKİ ALÇAK GÖKTAN PEŞİME DÜŞMÜŞ BİLE.
BU DURUMDA PLÂNIM...
...GÜZEL BİR ATLAYIŞI GEREKTİRİYOR.
BİR AN SONRA...
PLONF!

OHH... NE SOĞUK SU...
KÜÇÜK RANGER HIZLA YÜZMEKTEDİR...
BUZ DAĞININ ETRAFINDA ÇEPEÇEVRE DÖNER...

O ESNADA YÜZEN ADANIN DORUĞUNDA...
ATEŞE HAZIR MIYIZ MULLINS?
ÇOK ACELECİSİN, TAYFABAŞI!
ÖNCE GÖRMEK İSTİYORUM...
İŞTE KİT...
AMA... HANGİ CEHENNEME KAÇTI BU...?
AMAN TANRIM. BURADA HİÇ KİMSE YOK...
ÖLÜM SAKLAMBAÇI DEVAM ETMEKTEDİR. ŞİMDİ KİT IGLOO YAKINLARINA ÇIKMAKTADIR...
FRANKIE....

KIT?.. NASIL?..
SAKIN ARKANIZA DÖNMEYİN. HİÇ BİR ŞEY OLMAMIŞ GİBİ DAVRANIN..

ONU BURADA BULACAĞIMI BİLİYORDUM.

"VE ŞİMDİ ELİMDE BULUNAN DÖRT SİLÂHTAN EN İYİ ŞEKİLDE YARARLANMALIYIM.

"BİR SAPAN, BİR PİPO, HİLE VE SÜPRİZ.

O SIRADA, BUZ DAĞININ TEPESİNDE---
BİZE OYUN OYNADI. Ö HERİFİ HEMEN GEBERTMELİYDİK.
SİNİRLERİMİZE HÂKİM OLALIM...

ORTADAN KAYBOLMUŞ OLAMAZ YA.

BİR İHTİMAL BURADAN DENİZE ATLAMIŞ OLABİLİR.
ŞU HALDE İKİ İHTİMAL VAR: YA BOĞULDU...
...YA DA, AŞAĞIDA ARKADAŞLARININ BULUNDUĞU YERDEN BUZ DAĞINA ÇIKMAYA ÇALIŞIYOR.
İNELİM...
SEN YALNIZ GİT. BEN BURADA KALACAĞIM... ZİRVE, BÜTÜN BUZ DAĞINI VE DENİZİ GÖZETLEMEK İÇİN İDEAL BİR YER...
EĞER KİT'İ GÖRÜRSEM SANA HABER VERİRİM...

YA BEN YANIL
YA DA KİT S
ATLAT
PAT
IF..

EĞER ARKADAŞIN ŞU ANDA BİR KÖPEK BALIĞININ MİDESİNDE DEĞİLSE... ERGEÇ DIŞARI ÇIKACAKTIR.

VE BELİRDİĞİ ZAMAN ONU KURŞUN YAĞMURUNA TUTACAĞIM.

MULLİNS. BURADA KİMSE YOK.

BU APTAL, KİT'İN SAKLANABİLECEĞİ TEK YERE BAKMAYI UNUTTU.

ROGERS'İN TEREDDÜTÜ SIRASINDA, KAPTAN BEAVER'İN SAPANDAN KURTULAN PİPOSU HAVADA UÇUYORDU BİLE.

HIZLI FIRLATILAN MASUM PİPO, BAZEN KORKULU BİR SİLÂH OLABİLİR...

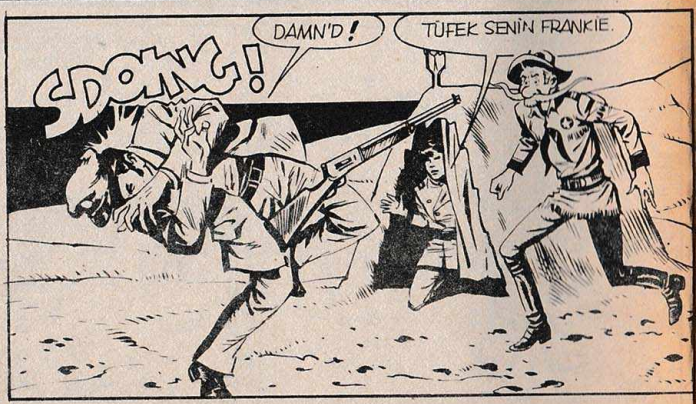

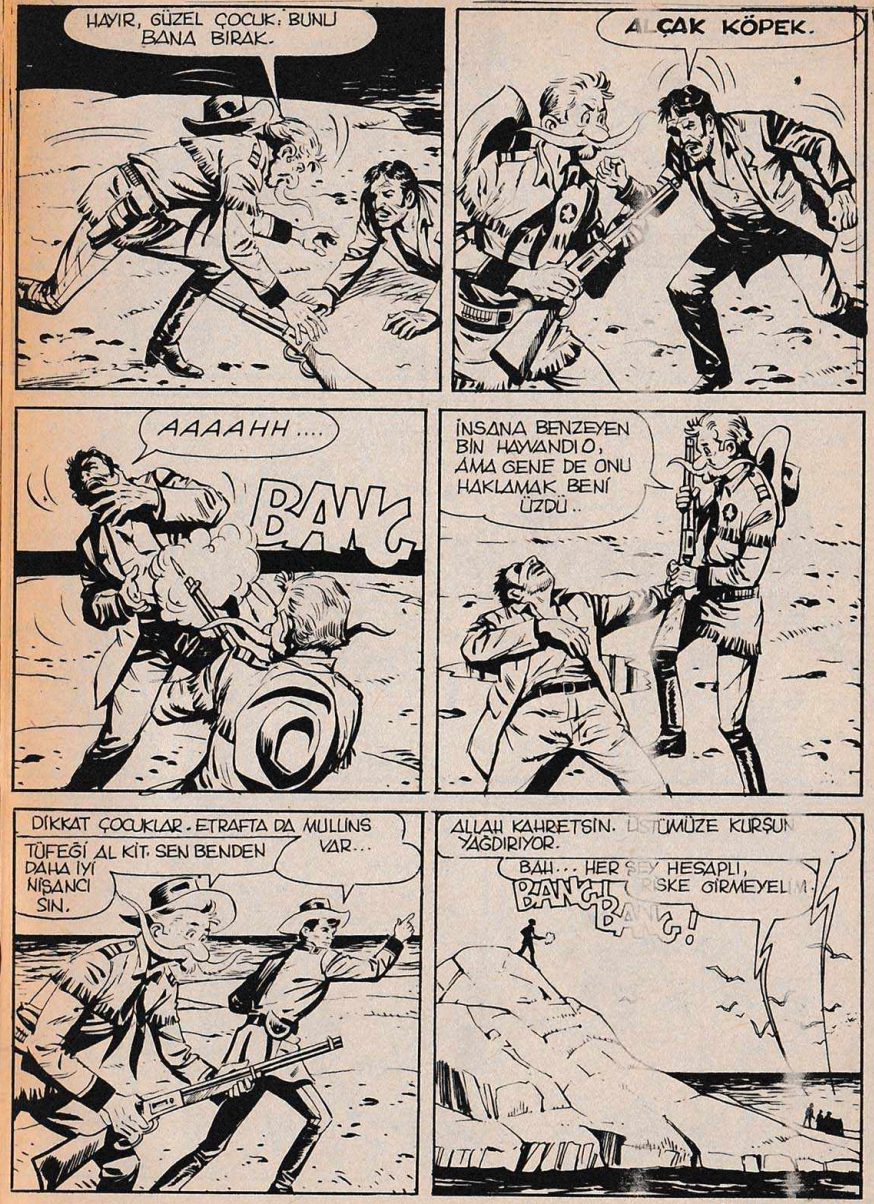
HAYIR, GÜZEL ÇOCUK. BUNU BANA BIRAK.
AÇAK KÖPEK.
AAAAHH....
BAM
İNSANA BENZEYEN BİN HAYVANDI O, AMA GENE DE ONU HAKLAMAK BENİ ÜZDÜ..
DİKKAT ÇOCUKLAR. ETRAFTA DA MULLINS VAR...
TÜFEĞİ AL KİT. SEN BENDEN DAHA İYİ NİŞANCI SIN.
ALLAH KAHRETSİN. ÜSTÜMÜZE KURŞUN YAĞDIRIYOR.
BAH... HER ŞEY HESAPLI, İŞE GİRMEYELİ...
BANG! BANG!

BİZ TABANCA HEDEFİNİN ÇOK UZAĞINDAYIZ.
BANG
HALBUKİ BU TÜFEKLE, YUKARIYA ATEŞ ETMEK ÇOCUK OYUNCAĞI...
MULLİNS TAM HEDEFTEDİR: AMA KÜÇÜK RANGER TETİĞİ... ÇEKMEZ...
ATEŞ ETMEK İÇİN NE BEKLİYORUZ KİT?
YAPAMIYORUM. BU DUYGU DAHA ÜSTÜN GELİYOR.
DUELLO EŞİT ŞARTLAR ALTINDA DEĞİL. BEN TÜFEKLEYİM, O TABANCALARLA...
"...BEN SOĞUK KANLILIKLA ADAM ÖLDÜRMEM...
"ADAM" MI? ONUN İNSANLIĞA LAYIK OLMADIĞINI SEN SÖYLEMİŞTİN....

GUS FRANKIE. SEN DE BENİM GİBİ DAVRANIRDIN...
BEH... FAZLA VİCDANLI OLMANIN ZAMANI OLMADIĞINI DÜŞÜNMÜŞTÜM...
BAKIN. ŞU HAYDUT BİZİM DİKKATİMİZİ ÇEKMEK İÇİN BAZI İŞARETLER YAPIYOR.
HEY, SİZ, AŞAĞIDAKİLER. SİLÂHIM BOŞ: TESLİM OLUYORUM...
İN AŞAĞIYA MULLİNS. VE YANLIŞ BİR HAREKET ETMEYE BAK.
DİKKAT KİT. ELİNDE TABANCALAR VAR.
ONLARI YERE ATMASINI SÖYLEYELİM. BEN BU HERİFE HİÇ GÜVENMİYORUM.

HAYIR FRANKIE. ONA BIR ŞANS DAHA TANIYALIM...
EĞER BU SEFER DE KURNAZLIK YAPMAYA KALKIŞIRSA, ONU VURMAKTAN GEKİNMEYECEĞİM.
ŞU ANDA SİLÂHLARIN BANA DOĞRU, MULLİNS. AMA ONLARIN GERÇEKTEN BOŞ OLMALARINI DİLERİM, AKSİ TAKDİRDE...
AFERİM DELİKANLI. BENİM SÖZÜME İNANMAKLA İYİ ETTİN.
DOĞRUSUNU İSTERSEN... ONA BİR AN BİLE İNANMADIM.

ŞAKA MI EDİYORSUN?
ASLA. TABANCANDA KURŞUN OLDUĞUNU BİLİYORUM...
...VE HİÇBİR ŞEYİN SENİ TETİĞİ ÇEKMEKTEN ALIKOYAMAYACAĞINI BİLİYORUM.
AMA BEN SENDEN ÇOK DAHA ATİK DAVRANACAĞIM, ROCKY MULLINS.
PİS HARİF. BUNLAR SENİN SON SÖZLERİN OLACAK.
UÇSUZ BUCAKSIZ PASİFİK OKYANUSUNDAN, UZUN MÜDDET DAR AĞACININ GÖLGESİ ALTINA GİRECEK OLAN ARKADAŞLARIMIZIN BULUNDUĞU, NEFRET VE İNTİKAM DOLU BİR TEKSAS ŞEHRİNE!..

DARAĞACININ GÖLGESİNDE

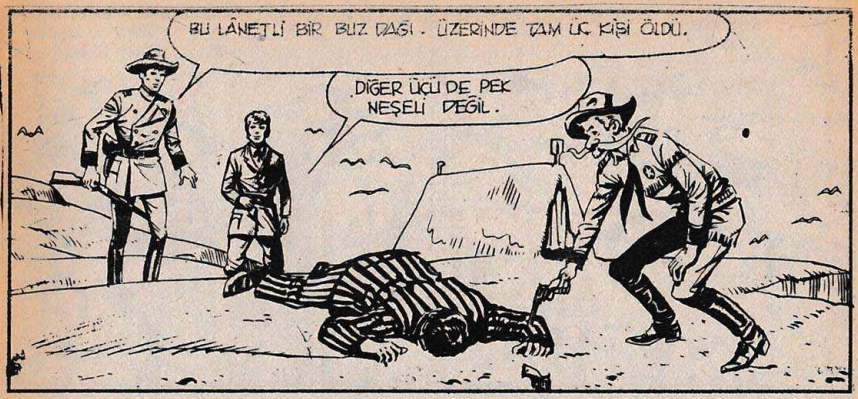
BU LÂNETLİ BİR BUZ DAĞI. ÜZERİNDE TAM ÜÇ KİŞİ ÖLDÜ.
DİĞER ÜÇÜ DE PEK NEŞELİ DEĞİL.

DAHA SONRA, ÖLÜLERİ DENİZE ATMA MERASİMİ BİTİNCE...
KAPTAN BEAVER, PİPOSUNU BANA BIRAKMAKLA, BİZİM HAYATIMIZI KURTARDI.
O ŞİRİN DENİZ KURDUNU UNUTMAK ZOR OLACAK.

CESARET FRANKIE, HAYAT DEVAM EDİYOR VE BİZİ BEKLEYEN BİR SÜRÜ DERT OLSA BİLE, GELECEKLE, GEÇMİŞTEN DAHA ÇOK MEŞGUL OLMALIYIZ.
NE DERTLERİ?
ŞİMDİ SANA EN KÖTÜSÜNÜ GÖSTERECEĞİM. AVUCUNU KOYDUĞUN YERE BAK...

BUZLAR ÇÖZÜLÜYOR...
BU DEMEKTİR Kİ...
"...ANNİE ARASININ GÜNLERİ SAYILI, İHTİYAR.
ERTESİ SABAH...
BİNLERCE HİLELİ ZAR AŞKINA. BURAYA SAĞNAK YAĞIYOR.
BUZ ÇÖZÜLÜYOR. SIĞINAĞIMIZIN SAATLERİ SAYILI ARTIK.
BEN DIŞARI ÇIKACAĞIM...
... VE KERTENKELELERİN YAPTIĞI GİBİ GÜNEŞTE KURUYACAĞIM.

NİHAYET VÜCUDUMU OYNATABİLİYORUM. İÇERİDE SANKİ VARİLE KONMUŞ BİR ÇİROZ GİBİ HİSSEDİYORUM KENDİMİ.
BİN BUFALO AŞKINA. GÖZLERİM YANLIŞ MI GÖRÜYOR?
KİT, JİM, BUZ DAĞI İKİYE BÖLÜNDÜ...
BENİM ZAVALLI ANNİE ADA'M.
ÇOCUKLAR DURUM KÖTÜLEŞİYOR... İSTEMİK DÜŞÜNDÜĞÜMDEN DE ÇABUK!

BEAVER'E GÖRE BİZİM YÜZEN ADAMIZ 40° GÜNEY PARALELİNE KADAR ZORLUKLA DAYANIRMIŞ...
BU DA, AŞAĞI YUKARI BU ENLEME İNDİK DEMEKTİR...
VE BU DA, KALİFORNİYA GÖLÜNDEYİZ DEMEKTİR.
GEMİLERLE KARŞILAŞIR MIYIZ, KİT?
OLABİLİR, AMA TABİİ EĞER BUZ DAĞI, YA DA ONDAN KALAN BU PARÇA DAHA BİRKAÇ GÜN DAYANIRSA.
DAHA GÜNEYDE SAN FRANSİSKO İSTİKAMETİNDE OLACAĞIZ: BU BİZİM TEK ÜMİDİMİZ!
DAHA NE KADAR DAYANIRIZ?
BİLMEM... BELKİ BİR TAHMİN YÜRÜTMEYE DEĞER!
BAKALIM: ÜÇ KİŞİYİZ, BİR TÜFEK VE İKİ TABAN ÇAYA SAHİBİZ, BİR AYI ETİ DEPOMUZ...

ÇOK AZ GALETA , BİR PİPO ...
... VE BİR SAPAN.
BİRAZ AZ DEĞİL Mİ ARKADAŞLAR ? ÜSTELİK ...
... İGLOO'MUZ BU GECEYE KADAR DAYANMIYACAK VE BİZE DE ÇÖZÜLMÜŞ BUZUN ÜSTÜN DE UYUMAK DÜŞECEK.
AMA ŞİMDİ CESARETİMİZİ KIRMANIN SIRASI DEĞİL! FRANKIE SEN... YEMEĞİ HAZIRLAMAYA KOYUL!
BAYIM NE EMREDİYOR ?
BİR GALETA VE BİR PARÇA DONMUŞ AYI ETİ, GARSON...
AZ SONRA...
EN ÇOK ARADIĞIM ŞEY, İÇECEK SICAK BİR ŞEY...
HALBUKİ BEN SIKI BİR YUDUM WHISKY'E HASRETİM...

GÜNLER YAVAŞÇA GEÇMEKTE VE GÜNEŞ IŞINLARI ALTINDA BOYUTLARI GİTGİDE KÜÇÜLEN BUZ DAĞI PASİFİK AKINTILARINA KAPILARAK DEVAMLI GÜNEYE GİTMEKTEDİR.

ARKADAŞLAR! SİZE, KUTUP AYISI REJİMİMİZİN SONA ERDİĞİNİ BİLDİRİYORUM...

...ET KOKUŞMUŞ!

PUAH! NE PİS KOKU!

ERİMİŞ BUZDA UZUN MÜDDET DAYANAMAZDI.

ŞU ANDA TAM ÜÇ GALETAMIZ VAR!

BU DEMEKTİR Kİ, BU GÜNDEN İTİBAREN ORUÇLUYUZ!

BİR YERDE, HİNDİSTAN'DA AZİZLERİN BİR AY HİÇBİR ŞEY YEMEDEN DURDUKLARINI OKUMUŞTUM.

DOĞRU: BU İNSANIN KENDİ NEFSİNİ KONTROL ETMESİ OLAYIDIR.

NEFSİNİ KONTROL ETMESİ Mİ DEDİN?
HİNTLİ AZİZLER KENDİLERİNİ AÇLIK DUYMADIKLARINA İNANDIRIYOR VE BÖYLECE UZUN MÜDDET ORUÇ TUTMAYI BAŞARIYORLAR...
KANSAS'IN BÜTÜN BİFTEKLERİ AŞKINA! BANA BİR FİKİR VERDİN SEN!
AKŞAM ÜZERİ...
FRANKIE KAÇ SAATTİR NE KONUŞUYOR, NE DE HAREKET EDİYOR.
KENDİ KENDİNİ İPNOTİZE EDİYOR! AÇLIĞINI SUSTURMAYA ÇALIŞIYOR...
O GECE...
ERTESİ SABAH...
AMAN TANRIM! YİRMİDÖRT SAATTİR HAREKETSİZ DURUYOR!
EVET!

BELKİ DE, FRANKIE MANTIK DIŞI BOYUTLARA ULAŞMAYI BAŞARMIŞTIR...
...ÖYLE ZANNEDİYORUM Kİ, NEFİS BİR ELMALI PASTA GÖRMEK BİLE ÖNÜ, BU HİÇ BİR ŞEY ÖNEMSEMEYEN HALİNDEN VAZGEÇİRMEZ.
BİR ŞEYİ BİLMENİ İSTERİM Kİ'T...
VAY CANINA!
"NEFİS KONTROLUNDAN" SONRA, KURTLAR GİBİ ACIKTIM...
... ÖFKELİ, KORKUNÇ, DAYANILMAZ BİR AÇLIK.

"VE SEN BANA OELMALI PASTADAN SÖZETMEK LE BÜYÜK BİR ALÇAKLIK YAPTIN.
HA, HA, HA!
NE MUTLU SANA Kİ HALA GÜLEBİLİYORSUN! HALBUKİ BEN KEMİRMEK, ÇİĞNEMEK..
"YEMEK, ISIRMAK, YUTMAK, PATLAYINCAYA KADAR DOYMAK İSTİYORUM.
KİT! FRANKIE KEÇİLERİ KAÇIRDI GALİBA!
ORAYA... DENİZİN ÜSTÜNE BAKIN!
UÇAN BALIKLAR! TUTABİLDİĞİNİZ KADAR TUTUN BEYLER... BU BİZİM HAYAT SORUNUMUZ.

ÖĞLE YEMEĞİ OKYANUSTAN GELMİŞTİ. BUNU KAÇIRMAMAK GEREKİYORDU...
ALLAH KAHRETSİN! SABUN GİBİ KAYIYORLAR!
BUNU YAKALADIM.
BENDEN KAÇAMAZSIN GÜZELİM!
FRANKIE BELLEVAN AVINDAN VAZ GEÇMEZ!
SPLAF!
İMDAT! BOĞULUYORUM!
YUKARI ÇIK, İHTİYAR! HEPİMİZE YETECEK KADAR BALIK VAR BURADA!

DAHA SONRA...
UHM... ÇİĞ BİLE OLSA, NEFİS!
BU BALIKLAR SUDAN DIŞARI NASIL ATLARLAR ANLAMIYORUM!
BU GENİŞ VE SAĞLAM KANATLAR SAYESİNDE OLSA GEREK.
ŞİMDİ BİLİMSEL İZAHLARA BOŞVER, TALEBEM...
"MÜHİM OLAN AĞZIMIZA BİR KAÇ LOKMA BİR ŞEY GİRMESİ!
BELKİ DE BİZİM BU SON YEMEĞİMİZDİR.
BU DEMEKTİR Kİ ÖBÜR DÜNYAYI KARNIMIZ DOLU OLARAK BOYLAYACAĞIZ!
BU BUZ DAHA NE KADAR DAYANACAK?
BENİM HESABIMA GÖRE YARIN SABAH, GÜNEŞ DOĞDUĞUNDA... YÜZMEYE BAŞLAYACAĞIZ!..

YENİ GÜNÜN ŞAFAĞINDA, KÜÇÜK RANGER'İN TAHMİNİ DOĞRU ÇIKMIŞTI.
SONUMUZ GELDİ...
BİR SAATE KADAR SUDA OLACAĞIZ.
VE BEN YÜZME BİLMİYORUM!
YÜZME BİLMEK PEK İŞE YARAMAYACAK, İHTİYAR: EN FAZLA BİRKAÇ DAKİKA SONRA BOĞULMAYA YARAR!
AKLIMA GELMİŞKEN... BU SABAH KAHVALTI YAPMADIK!
HAYRET! BÖYLE BİR DURUMDA BİLE SEN SADECE YEMEĞİ DÜŞÜNÜYORSUN!
SANA NE SÖYLİYEYİM İSTİYORSUN? O BALIKLAR BENİM AÇLIĞIMI GİDERMEDİ!
BİR DE SERAP GÖRMEMİZ EKSİKTİ!
?

NE GÖRDÜNÜZ JİM... BİR PERİ Mİ? BELKİ SAYIKLIYOR'UM!
... AMA SANKİ UFUKTA BİR ŞEY GÖRÜNDÜ GİBİ GELDİ BANA!
ŞU HALDE BEN DE SERAP GÖRÜNDÜ GİBİ GELDİ BANA!
ŞU HALDE BEN DE SERAP GÖRÜYORUM.. ÇÜNKÜ BANA DA ÖYLE GELDİ...
BU BİR SERAP DEĞİL... BİR GEMİ!!!
BİZİ FARKETMEYECEKLER...
DOĞRU ... AMA BİZİ DUYACAKLAR!

BANG BANG BANG BANG BANG!

ÜÇ MİL UZAKTA...
UÇ VARİL ROM AŞKINA! OKYANUSTA DEVAMLI ATEŞ EDEREK EYLENEN KİM ACABA?

HEY, KAPTAN! DOĞU-GÜNEY- DOĞRU YÖNÜNE BİR GÖZ ATIN: ORADA GARİP ŞEYLER OLUYOR!

BALİNA AŞKINA!

DÜMENCİ, İKİ DERECE İLERİ KIR! ZANNEDERSEM TOPLAMAMIZ GEREKEN KAZAZEDELER VAR...

YARIM SAAT SONRA...
BALİNA GEMİSİ TOPAZ'A HOŞGELDİNİZ, BEYLER!
BİZİ KURTARDIĞINIZ İÇİN SİZE TEŞEKKÜR EDERİZ, KAPTAN!
BELZEBU'NUN ŞAHSINLA SIKI BİR ANLAŞMA MI YAPTINIZ, BİLMEM...
...AMA ÖLÜMDEN KIL PAYI KURTULDUĞUNUZ BİR GERÇEK!
ADAMLARINIZ BİZİ BULDUĞU ZAMAN, BUZ TAMAMEN ERİMİŞTİ VE...
"BUZ" MU? SİZİ HİÇ ANLAYAMIYORUM, DELİKANLI!
UHM... UZUN BİR HİKÂYE...
EĞER MÜMKÜNSE, BUNU SİZE SONRA ANLATALIM... ŞİMDİ ARKADAŞIMIZLA İLGİLENMELİYİZ!

ONA NE OLDU?
MÜHİM BİR ŞEY DEĞİL, HERHALDE: SADECE FAZLA MİKTARDA SU YUTTU...
... VE ÇOK KORKTU!
ŞLIAF! ŞLIAF!
KİT, FRANKİE'YE SUNİ TENEFFÜS YAPTIRIR...
BAŞARDIK...
BLUF!
HANGİ ŞEYTAN? BEN... NEREDEYİM?
SAN FRANSİSKO'YA GİTMEKTE OLAN BİR AMERİKAN BALİNA GEMİSİNDE, ARKADAŞ!
ZANNEDERSEM BİRAZ FAZLA İÇMİŞSİNİZ, YOKSA YANILIYORMUYUM?
İÇMEK MEVZU BAHİS OLDU MU FRANKİE HEP ÖNDE GİDER.

... AMA TUZLU SU DEĞİL! BANA ROM ŞİŞESİ UZATIN DE SİZE GÖSTEREYİM!
HA, HA, HA!
HA! HA! HA!
DOĞRUYU SÖYLEYİN ... GÜZEL BİR MAKARNA GİBİ ŞİŞTİNİZ DEĞİL Mİ?
"MAKARNA" MI, HAY ALLAH, BANA MAKARNALARDAN BAHSETMEYİN!
AÇLIKTAN MİDEM KAZINIYOR.
HA! HA! HA! SİZE HEMEN AĞZINIZA ATACAK BİR ŞEYLER BULAYIM.
MAALESEF, GERİ DÖNMEKTE OLAN BİR BALİNA GEMİSİNDE İKRAM EDECEK PEK FAZLA BİR ŞEY YOK...
TAYFA! BU BIYIKLI BEYE BİR KAÇ GALETA VER!
HALA GALETA MI? BU BİR KABUS...
BU KADAR KAPRİS YETER FRANKİE! ŞİMDİ OYUNLARINI ÖRT VE DAHA SONRA SICAK BİR ŞEYLER İÇERSİN...
AMA BU BİR KUTUP AYISI ÇORBASI OLMASIN DA...

O GECE "TOPAZ"IN YEMEK SALONUNDA...
... VE SONUNDA SİZİN BALİNA GEMİNİZİN BELİRLENMESİYLE KORKULARIMIZ SONA ERDİ!
GERÇEKTEN ÇOK HEYECANLI BİR MACERA.
SAN FRANSİSKO DENİZ KOMUTANLIĞINA BİR RAPOR YAZMALIYIM.
O SEMPATİK ADAMI HİÇ UNUTMAYACAĞIZ!
DAHA SONRA, KAPTAN UZAKLAŞINCA...
YARIN KARAYA ÇIKACAĞIZ... BENİM HAKKIMDA NE DÜŞÜNÜYORSUNUZ, KİT?
BENİM HAYATIMI KURTARDINIZ JİM... BUNLAR KOLAY UNUTULACAK ŞEYLER DEĞİL!
SONRA SİZİN MASUM OLDUĞUNUZA İNANIYORUM!
O HALDE BENİ SERBEST Mİ BIRAKACAKSINIZ?

EVET... AMA SEÇMEKTE SERBEST OLACAKSINIZ!
SAN FRANSİSKO'DA ÖNÜNÜZDE İKİ TANE YOL OLACAK JİM...
BİRİNCİSİ, BÜTÜN HAYATINIZ BOYUNCA BİR HIRSIZ OLARAK DAMGALANARAK... EBEDİYEN ORTADAN YOL OLMAK...
...İKİNCİSİ, SUÇSUZLUĞUNUZU KANITLAMAK İÇİN BENİMLE BERABER LAREDO'YA GELMEK!
ŞİMDİ SEÇİM HAKKI SİZİN JİM! BEN ARADAN ÇEKİLİYORUM.
KISA BİR SESSİZLİKTEN SONRA...
LAREDO'YA GELECEĞİM KİT!
AFERİN, DELİKANLI!

SAN FRANSİSKO'DA KARAYA ÇIKTIKTAN SONRA, ÜÇ ARKADAŞ, DOĞUYA GİDEN TRENDE YERLERİNİ ALDILAR.

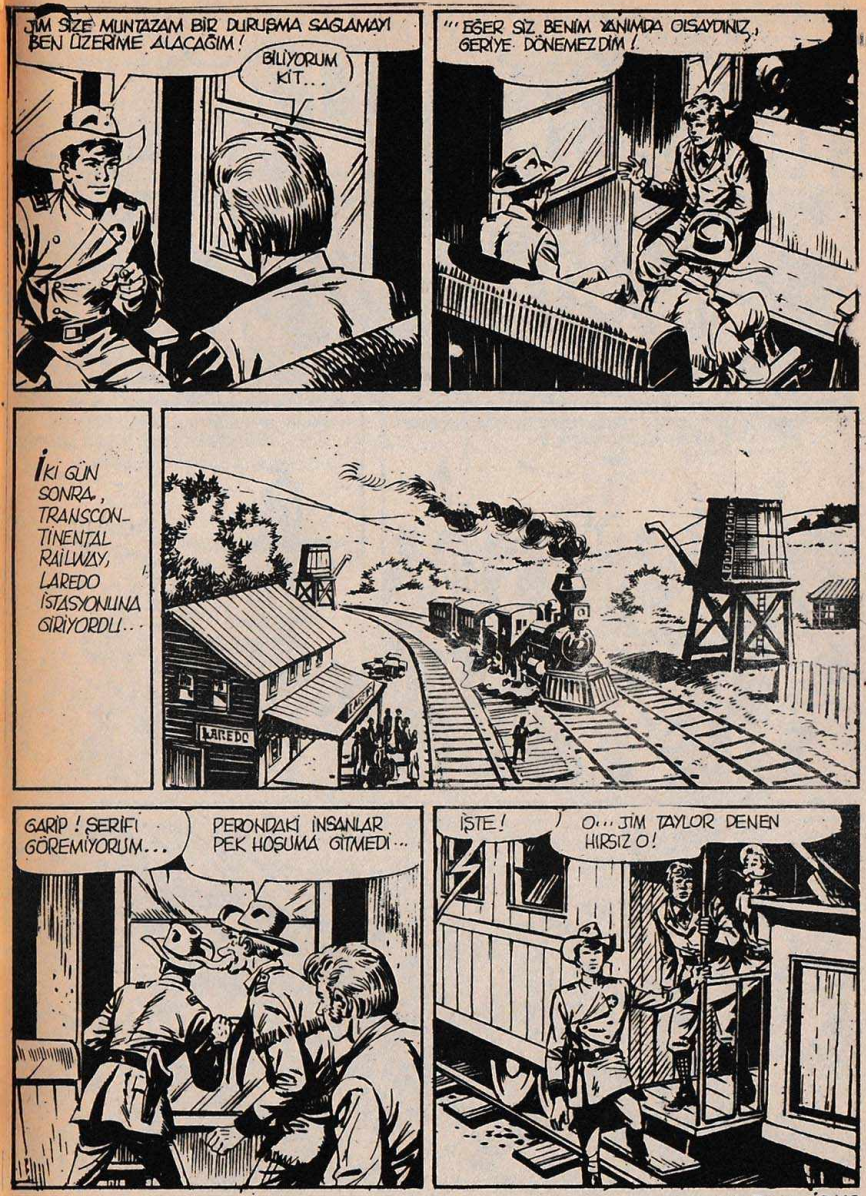
JİM SİZE MUNTAZAM BİR DURUŞMA SAĞLAMAYI BEN ÜZERİME ALACAĞIM!
BİLİYORUM KİT...
"EĞER SİZ BENİM YANIMDA OLSAYDINIZ, GERİYE DÖNEMEZDİM!
İKİ GÜN SONRA, TRANSCONTİNENTAL RAİLWAY, LAREDO İSTASYONUNA GİRİYORDU...
LAREDO
GARİP! ŞERİFİ GÖREMİYORUM...
PERONDAKİ İNSANLAR PEK HOŞUMA GİTMEDİ...
İŞTE!
O... JİM TAYLOR DENEN HIRSIZ O!

SAKLADIĞIN DOLARLARI ÇIKART BAKALIM, HAYDUT HERİF!
HIRSIZ!
BAKIN! BİLEKLERİNİ BİLE BAĞLAMAMIŞLAR!
RANCER'LER! BÜTÜN BİZİM BİRİKTİRDİĞİMİZ PARALARI ÇALAN ADAMI, KORUYORLAR...
ADALETİN YERİNİ BULMASI İÇİN BİR TEK ÇARE VAR: LİNÇ KANUNUNU UYGULAMAK!
BURADA DURUN KÖTÜ ARKADAŞLAR!
ÖLÜM! JİM TAYLOR'U LİNÇ EDELİM! ONU DÖVELİM!

ŞİMDİ KONUŞMA SIRASI BENDE, DİNLEYİN...
JİM TAYLOR'U MAHKEMEYE SAĞ SALİM GÖTÜRMEYE SÖZ VERDİM...
...VE BU GÖREVİMİ YERİNE GETİRECEĞİMDEN EMİN OLABİLİRSİNİZ..
...SİZLERDEN BİRİNİ VURMAM GEREKSE BİLE!
ŞİMDİ AÇILIN BAKALIM, YEMİN EDERİM Kİ MAHKÛMUMUZA DOKUNACAK OLANI DELİK DEŞİK EDERİM!

KÜÇÜK RANGER'İN TUTUMU BİR ANİÇİN ORTALIĞI YATIŞTIRIR...
"...VE BÖYLECE ÜÇ ARKADAŞ HİÇBİR ZARAR GÖRMEDEN İSTASYONUN DIŞINA ÇIKARLAR...
LAREDO
BAY BENSON?!
ÇABUK! BİNİN!
BİZDEN KAÇAMIYACAKSIN JİM TAYLAR! DAHA SONRA ŞEHİRDE GÖRÜŞECEĞİZ, VE BUNU SANA ÖDETECEĞİZ, CANIM!!
HADİ, YÜRÜ!

ARKADAŞLAR! SİZE, LAREDO BANKASI MÜDÜRÜ VE BENİM ESKİ PATRONUM ZACHARY BENSON'U TANIŞTIRAYIM!
TAM VAKTİNDE GELDİNİZ BAY BENSON... GELECEĞİNİ BİLİYORDUM, TAYLOR... VE SENİN İÇİN HAZIRLANAN KARŞILAMA TÖRENİNİ DE!
BU OLAYDA GARİP BEYLER VAR! BEN SAN FRANSİSKO'DAN SADECE ŞERİFE TELGRAF ÇEKMİŞTİM...
SONUÇ OLARAK: GELMESİ GEREKEN KİŞİ HARİÇ, BÜTÜN ŞEHİR BİZİ BEKLİYORDU!
ŞU HALDE AKLA İKİ SORU GELİYOR: BİRİNCİSİ: ŞERİF NEDEN GELMEDİ?
İKİNCİSİ: JİM'İN SUÇLULUĞUNU VE ONUN BURAYA GELİŞİNİ BÜTÜN LAREDO HALKINA KİM HABER VERDİ.

ŞU HALDE: BİRİSİ, BURANIN HALKINI JİM'E KARŞI KIŞKIRTMAK İÇİN, SİNSİCE ÇALIŞIYOR!
GALİBA HAKKINIZ VAR, DELİKANLI!..
LAREDO JAIL
TAYLOR! SENİN ALASKA'YA GİDİŞİNİ, RANGER'LERİN KUMANDANINA HABER VEREN BENDİM...
SENİ SARAN BU DERTLERİN, BENİM BU BAŞLANGIÇIMDAN DOĞDUĞUNU ŞİMDİ ANLIYORUM!
ŞUNU BİLKİ,.. SENİN SUÇLU OLUP OLMADIĞINI.. TAHMİN EDEBİLİYORUM!
SİZE İNANIYORUM BAY BENSON!
LAREDO JAIL
BEN SADECE, LAREDO HALKINI YOKSULLUĞA İTEN, BU SOYGUNUN AÇIĞA ÇIKARILMASINI İSTİYORUM...
HEPİMİZİN İSTEDİĞİ DE BU ZATEN!

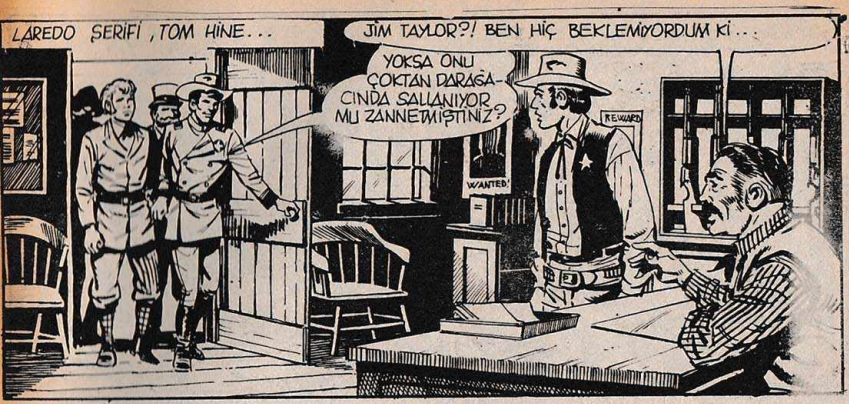
LAREDO ŞERİFİ, TOM HİNE...
JİM TAYLOR?! BEN HİÇ BEKLEMİYORDUM Kİ...
YOKSA ONU ÇOKTAN PARASA-CINDA SALIVERİYOR MU ZANNETMİŞTİNİZ?
REWARD
WANTED

BEN TEKSAS RANGERLERİNDENİM VE ŞİMDİ SİZİN HANGİ SEBEPLE ...

... HAYVANİ BİR KALABALIĞIN MAHKUMU LİNÇ ETMESİ RİSKİNİ GÖZ ÖNÜNE ALARAK İSTASYONA GELİP ONU TESLİM ALMADIĞINIZI ÖĞRENEBİLİR MİYİM?

BU HAYDUT PARALARINI BANKAYA YATIRMIŞ OLAN YÜZLERCE AİLEYİ MAHFETTİ...
REWARD
10000$

VE BEN DE BÖYLE PİS BİR OLAYIN ÇÖZÜMÜNÜ BURNUNUN HALKINA BIRAKMAYI UYGUN GÖRDÜM!

ADALETİ YERİNE GETİRMEK İÇİN GERÇEKTEN ÇOK İLGİSİZ BİR YOL. DAHA SONRA BUNU RAPOR EDECEĞİM...
... SİMDİ SİZDEN, FORMALİTE İCABI MAHKUMU BİR HÜCREYE KARATMANIZI İSTİYORUM...
KALABALIK HAPİSHANEYE HÜCUM EDECEKTİR!
OLABİLİR... JİM TAYLOR'U KORUMAK SİZİN VE BİZİM GÖREVİMİZDİR
BEN BİR TEK ADAMIM VAR.
BEN VE BELLEVAN DA SİZE YARDIM EDECEĞİZ.
REWARD $10000
VE SIRA İLE HÜCREYE MAHKUMLA BERABER KAPANACAĞIZ.
BEN CANIMI TEHLİKEYE ATAMAM.
BEN BU İŞTE YOKUM ŞERİF.

BIRAZ SONRA BURASI BANA GÖRE FAZLA SICAK OLACAK.
HEY!
OH, ÖZÜR DİLERİM... AYAĞIM TAKILDI!
SLAM!
BUNU BİLHASSA YAPTINIZ.
HAYIIIR... BENİM HAKKIMDA NASIL BU KADAR KÖTÜ DÜŞÜNEBİLİRSİNİZ!
BANA ÇELME TAKTINIZ!..
YANILIYORSUNUZ, ARKADAŞ...
"BEN SİZİ ÇOK SEVDİM...
SMASH

...HATTA SİZİ KALPTEN SEVİYORUM.
SPLASH!
BİR DÜŞMAN DAHA KAZANMANIN TAM SIRASIYDI.
AYAKLARIM KAŞINDIĞI ZAMAN KENDİMİ KONTROL EDEMİYORUM!
REWARD
SİZ DE Mİ KAÇMAYA KARAR VERDİNİZ, ŞERİF?
BEN BURADA KALACAĞIM JİM... ARAMIMIN HAKLI OLDUĞUNU BİLSEM BİLE...
O ESNADA, DIŞARIDA...
LAREDO JAIL
HIRSIZ ORADA, İÇERİDE.

BİRLİK OLMUŞ TEHDİTKÂR BİR KALABALIK, HAPİSANE BİNASININ ETRAFINI SARAR...

AMA... BİZİM TABANCALARIMIZ VAR...
ATEŞLİ SİLAH KULLANMAK YOK FRANKIE!
BİZ KATİLLERLE DEĞİL.. NEFRET VE ÖNYARGILARLA ZEHİRLENMİŞ İNSANLARLA UĞRAŞACAĞIZ -
BUNLUN İÇİN KAN DÖKMEME YE ÇALIŞACAĞIZ...
BAKIN... BEN DE, HANİ NASIL DENİR, ASLAN KALBİ YOK...
SİZ ORTADAN ÇEKİLİN, BENSON! KORUMAK BİZ RANGER'LERİN GÖREVİDİR.
..VE DE ŞERİFİN!
İŞTE ELİM KİT/ BENİ BİRAZ ÖNCEKİ TUTUMUMDAN DOLAYI UTANDIRDINIZ!
SİZ HÜCRENİN ÖNÜNDE KALIN, HİNE...
LAREDO'LU ARKADAŞLARIMIZI BEN VE FRANKIE KARŞILAŞACAĞIZ!
DAHA ŞİMDİDEN KEMİKLERİMİN KIRILDIĞINI HİSSEDİYORUM -

BAKIN KİMİ GÖRÜYO - RUM.
MAHKUMU BİZE TESLİM EDİN!
ADALETİ BİZ YERİNE GETİRE- CEĞİZ!
BENİ DİNLEYİN! JİM TAYLOR ADALETİN KARŞISINA ÇIKACAK.
EĞER İÇİNİZDEN BİRİNDE ONUN SUÇLU OLDUĞUNA DAİR BİR DELİL VARSA, DURUŞMA GÜNÜ GETİRİR GÖSTERİR! ŞİMDİ.. TOZ OLUN BAKALIM!
BU KADAR PALAVRA YETER!
KABURGALARINI KIRACA- ĞIM SENİN RANGER!
ONLARI İYİCE ISLATALIM.

KAVGA HEMEN ŞAHSİ DUELLO HALINE DÖNÜŞÜR.
BİR...
SMAK!

İKİ!..
CRAK

WANTED
BENİM FAVORİM OLDUĞUNU SÖYLEMİŞTİM!
RANGERLERE SALDIRIN!

BÜTÜN BİFTEKLERİ AŞKINA!

KAINATIN!..

SDONK
SDANG!
SWAMP
KLANG!
BU SERSEMLER... ŞİMDİ DE KENDİ ARALARINDA DÖVÜŞÜYORLAR!

BENGH!
AACGH
SEN ŞİMDİ USLU DUR BAKALIM!
VAY CANINA!
CLANG!
UUUH!
PUF!

HAY ALLAH!
SMACK!
BEN BURADAYIM ÇOCUKLAR!
AAH!
SMACK
REWARD
$-100 00$
BİR KAÇ DAKİKA SONRA./
BURAYA GİREN BİR GÜZEL DERSİNİ ALDI! SİZ DIŞARDAKİLER, EVLERİNİZE DÖNÜN!
DEDEMİN RUHU AŞKINA! BÜTÜN KEMİKLERİM SIZLIYOR!
REWARD
$-10 000$

GİDİYORLAR!.. ŞİMDİLİK BİRKAÇ SAAT AHATIZ... SONRA "MÜZİK" BAŞLAYACAK!
CANTON

İYİ TAHMİN ETTİNİZ ŞERİF!
ÇIKIN DIŞARI!

AMA GELECEK SEFERE DAHA İYİ HAZIRLANACAĞIZ.

"VE BU ALÇAK CEZADAN KAÇMAYACAK!

NEDEN DURUŞMAYI BEKLEMEK İSTEMİYORSUNUZ? ADALETE GÜVENİNİZ YOK MU?
BİZE, JİM TAYLOR'UN ÇOK İYİ TANIDIKLARI OLDUĞUNU..

VE ONUN ALEYHİNE GETİRİLEN DELİLLERİN BİLE HİÇ BİR ŞEYE YARAMAYACAĞINI SÖYLEDİLER!
BU LAFLARI SİZE KİM ANLATTI?
HEPİMİZİN ONUN SÖZÜNE İNANDIĞI VE BÜTÜN LAREDO'NUN GÜVENİNİ KAZANMIŞ BİR KİŞİ.
İSMİNİ SÖYLE!.
BUNU SAKLAMAK İÇİN BİR SEBEP GÖREMİYORUM: İSMİ ZACHARY BENSON!
BENİM PATRONUM MU? BUNU HİÇ BEKLEMİYORDUM...
SALDIRGANLAR, HAPİSHANE BİNASINI TERKETTİKTEN SONRA...
BEN BU İŞTEN HİÇ BİR ŞEY ANLAMADIM! EĞER BUNU YAPAN GERÇEKTEN BENSON İSE BİRAZ EVVEL BİZİ KÖTÜ DURUMDAN NEDEN KURTARDI?
ESKİ BİR TUZAK!
EDWARDS
$10,000

SUÇLU HER ZAMAN ETRAFINI KIŞKIRTMAYA ÇALIŞIR... VE BENSON DA BU KURALI BOZMADI!
ARTIK SİZE AÇIKLAYABİLİRİM: BENİ İSTASYONA GİTMEMEM İÇİN İKNA EDEN O İDİ...
"VE BEN, BANA JİM'İN SUÇLU OLDUĞUNA DAİR ELİNDE SAĞLAM DELİLLER BULUNDUĞUNU SÖYLEDİĞİNDE ONA İNANDIM.
ŞU HALDE "LAREDO ADAMI" ZACHARY BENSON'DUR
NEDEN? İŞTE KENDİ KENDİME SORDUĞUM SORU BU.
OLAY ÇOK BASİT!
PARALARI BENSON ÇALDI... VE SİZİ SUÇLAMAK İÇİN SEYAHAT ÇANTANIZA BİR KAÇ BANKONOT KOYAN DA O!
ŞİMDİ O HAYDUTU YAKALAMAK İÇİN, BİR MİLYON DOLARI NEREYE KOYDUĞUNU KEŞFETMEK GEREKİR.

FAZLA GÖZE BATMAMAK İÇİN KÜÇÜK RANGER GECE OLUNCA DÖRT NALA ŞEHİRDEN UZAKLAŞIR.

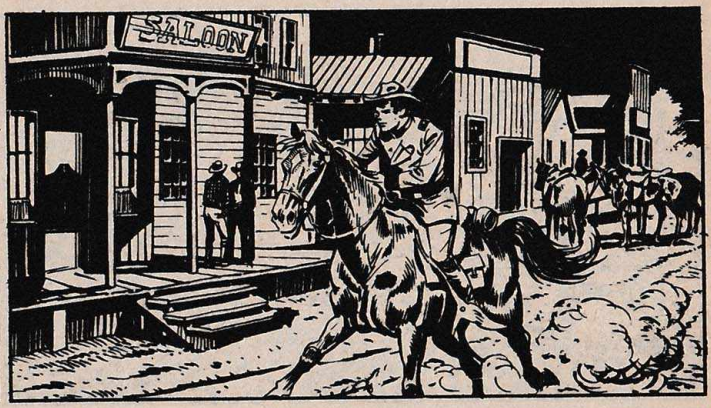

O ADAMIN ÇALDIĞI PARALARI YANINDA TUTTUĞUNA EMİNİM...

...AMA ONLARI HARCAMADAN EVVEL, JİM'İN ASILMASINI BEKLEYECEKTİR!

LAREDO'NUN ALTI MİL ÖTESİNDE...
İŞTE GELDİK...

SEN BENİ BURADA BEKLE, BENİM KÜÇÜK ATIM..

ALLAH KAHRETSİN! RANCH BUILDING KORUNUYOR.
RANCH BUILDING: RANCH'İN EN BÜYÜK BİNASI...

ANLAŞILAN, KAPIDAN GİRMEK BİRAZ AKILSIZCA OLACAK.
BAŞKA BİR YERDEN İÇERİ SIZMAYA ÇALIŞALIM.
HUM... BU DEMİRLER ÇOK SAĞLAM!
RANCH'I BU ŞEKİLDE KORUMASI İÇİN, BENSON'UN VİCDANININ OLDUKÇA KİRLİ OLMASI GEREK!
İKİ KİŞİLER!
KÜÇÜK RANGER EĞİLİP BİR TAŞ ALIR

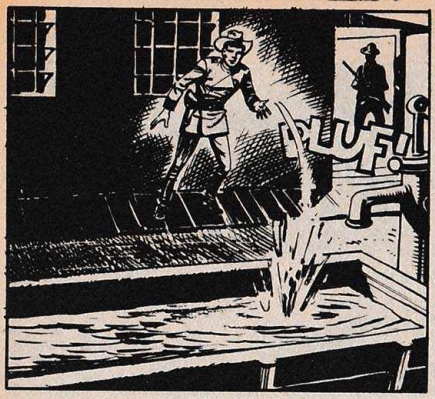
PUF!

SEN DE BİR GÜRÜLTÜ İŞİTTİN Mİ PANCHO?
BANA ÖYLE GELDİ Kİ...

ÇEŞMENİN SUYUNA BİR ŞEY DÜŞTÜ!
UHM!

BELKİ DE SADECE BİR FAREDİR...AMA GENE DE BİR GÖZ ATSAK İYİ OLUR!

BENSON GÖZLERİMİZİ DÖRT AÇMAMIZI EMRETTİ!
SEN BURADA KAL BUD!

KİMSE YOK! HERHALDE BİR FARE YAPMIŞ OLACAK.

O ANDA...
AURGH!..

YAVAŞÇA PANCHO'NUN BAŞI ZORLA AŞAĞIYA DOĞRU EĞİLİR...

...ÇEŞMENİN SUYUNA BATIRILANA KADAR...

HİSLERİNİ KAYBETMEK İÇİN ONA İKİ DAKİKA YETER...

O ESNADA, YAPININ ÖNÜNDE...
PANCHO! HANGİ CEHENNEME GİTTİN?!

SENİ BEKLİYORUM KÜÇÜ-GÜM.
PANCHO! CEVAP VERMİYOR! OLAY DAHA DA KÖTÜ KOKMAYA BAŞLA-DI...
BAHSE GİRERİM Kİ, BU KÖŞENİN ARKASINDA BİRİSİ BEKLİYOR!
EVE GİZLENMEK EN İYİSİ...
BİNLERCE BUFALO AŞKINA! TUZAĞA DÜŞMEDİ!
O HALDE, BAŞKA BİR SİSTEM DE-NEYELİM.

KÜÇÜK RANGER, MEKSİKALININ HAREKETSİZ VÜCUDUNU PENCEREYE TAŞIR.
BİNANIN İÇİNDE...
HEMEN GİDİP BENSON'U UYANDIRAYIM.
PSSST... PSSST.., BUD...
PANCHO?! NE YAPIYORSUN, BENİ KORKUTMAK MI İSTEDİN, PİS ADAM?
PANCHO'YU OMUZLARINDAN KALDIRAN KİT, MEKSİKA'DA BİR ŞEYLER FISILDAR.
¡CERCARTE A LA VENTANA!
PENCEREYE YAKLAŞ...

SATANA'NIN KUYRUĞU AŞKINA! AMA SENİN GÖZLERİN KAPALI ... BEN ...
DEMİRLERİN ARALIĞINDAN, KİT ADAMIN BOĞAZINA ŞİMŞEK GİBİ SARILIR...
HEY... AGH...
...VE HÂLÂ HAREKETSİZ OLAN RANCHO'YU YERE BIRAKIR...
AH...OHHH...
EĞER BOYNUNU KIRMAMI İSTEMİYORSAN... BANA ANAHTARI VER...
BIRAK... BENİ...
KÜÇÜK RANGER, ADAMIN KAFASINI PARMAKLIĞA YUVURUR...
SEN UYU ARKADAŞ...
SPRENG!
HİÇ OLMAZSA, HİÇ KİMSE RAHATSIZ ETMEDEN BENSON'U ZİYARET EDECEK VAKTİM VAR!

VAY CANINA ! BU RANCH NE LÜKSMÜŞ...
HERHALDE, BENSON ANTİKA MOBİLYA TOPLUYOR...
....VE BU ÇOK PAHALI BİR HOBİ OLMALI...
...BÜTÜN BUNLAR SOYGUNUN SEBEBİNİ IZAH EDEBİLİR!
KORİDORUN SONUNDAKİ KAPIDAN İÇERİ GİRİNCE, KÜÇÜK RANGER KENDİNİ SAHANE BİR YATAK ODASINDA BULUR...
İŞTE TİLKİNİN YUVASI!

ARKADAŞIMIZ ÇOK DERİN UYUYOR.
UYAN BENSON!
BU RAHAT YATAKTA UYUMAK İSTEMİYİŞİNİZİ ANLIYORUM...
HEY?! KİM...
... ŞİLTE BANA FAZLASIYLA RAHATSIZ GÖRÜNÜYOR!..
BENİM ODAMDA NE YAPIYORSUNUZ KİT?
SİZİNLE BİRAZ GEVEZELİK ETMEYE GELDİM, BAY BENSON!
GECE YARISI MI? YA BENİM ADAMLARIM?
EĞER BUD VE PANCHO'YU KASTEDİYORSANIZ... O İKİ MELEK DE ŞU ANDA GÜZEL RÜYALAR GÖRÜYORLARDIR, HERHALDE...
SİZ DELİRMİŞSİNİZ

HAYIR, ARKADAŞ...
YORGAN ALTINA SİLÂH SAKLANMAZ.
SMACK!
AYAĞA KALKIN VE BANA KASANIN YERİNİ GÖSTERİN!
BENİ SOYMAK MI İSTİYORSUNUZ?
SLAM
BENİM SABRIMI TAŞIRMAYIN!
SİZİ RANGER'LİKTEN ATTIRACAĞIM!
KASA! YOKSA YEMİN EDERİM Kİ BEYNİNİZİ DAĞITIRIM!
ŞİDDETE BAŞVURACAĞIM!
JİM HER AN ASILABİLİR: SİZİ GÜZELLİKLE YOLA GETİRECEK VAKTİM YOK BENİM!

BENİM KASAMDA NE BULACAĞINIZI TAHMİN EDİYORSUNUZ Kİ---
BİR MİLYON DOLAR...
JİM TAYLOR'UN ÇANTASINA SOKUŞTURDUĞUNUZ BİR KAÇ BANKNOT HARİCİNDE...
BUYRUN BAKIN RANGER...
VAY CANINA! ARKADAŞ KENDİNDEN EMİN GÖZÜKÜYOR...
AMA... BOŞ!!
NE BEKLİYORDUNUZ? HERHALDE FAZLA GÜNEŞTE KALDIĞINIZ İÇİN SUÇLUNUN BEN OLDUĞUMU ZANNETTİNİZ!
HİÇ BİR ŞEY YOK! NE BİR GİZLİ GÖZ, NE DE BİR ŞEY...
ŞU HALDE BAŞKA BİR YER... AAHH!
SRENGH

BİR KAÇ DAKİKA SONRA KİT KENDİNE GELDİĞİN DE...
"YAPAN BULUR" DİYE BİR ATA SÖZÜ VARDIR! HA.. HA.. HA!..
AH! BAŞIM...
SİZİ HEMEN LAREDO'YA GÖTÜRECEĞİM, KİT.
...VE YEMİN EDERİM Kİ SİZ DE ARKADAŞINIZ JİM TAYLOR İLE BERABER ASILACAKSINIZ!
BÖYLECE SİZ TEMİZE ÇIKACAKSINIZ!
SEN NE SÖYLÜYORSUN, GÜZEL ÇOCUK?
BOŞVER BUD: DELİNİN BİRİ O!
NASIL? KORUYUCULARINIZA BU ORADA BİR MİLYON DOLAR SAKLADIĞINIZI SÖYLEMEDİNİZ Mİ BENSON?
BİR MİLYON DOLAR MI?
OYUN BİTTİ RANGER! DIŞARDA SİZİ "BEKLEYEN" BİR AŞAÇ VAR...
BIR DAKİKA!

ŞU MİLYON HİKÂYESİ... ONU DİNLEMEK İSTİYORUM!
BU TİP HAYALLERE İNANMAYACAKSIN HERHALDE?

NE ACELENİZ VAR PATRON? DELİKANLIYI SALLANDIRMAK İSTEDİĞİNİZ AĞAÇ SENELERDİR AYNI YERDE DURUYOR...

... BİR SAAT GEÇ VEYA ERKEN, HİÇ BİR ŞEY FARKETMEZ!
BEN SANA BANA İTAAT ETMEN İÇİN PARA VERİYORUM!

AYAK ALTINDAN ÇEKİL BUD... BIRAK RANGER'I DIŞARI GÖTÜREYİM!

ÜZGÜNÜM SENOR... AMA BU HİKÂYEYİ BEN DE ÇOK MERAK ETTİM!

TESLİM OLMALISINIZ BENSON... EĞER KONUŞMASAYDIM BİR ÇOK KİŞİYİ HAYAL KIRIKLIĞINA UĞRATIRDIM!
HİÇ BİR ŞEY İSPAT EDEMEZSİNİZ, KIT!

HADİ! SENİN HİKÂYENİ DİNLEYELİM! EĞER BİZİMLE ALAY EDİYORSAN...
APTALLAR! SİZE OYUN OYNANDIĞINI ANLAMIYOR MUSUNUZ?
HİÇ DE DEĞİL! SİZİN SUÇLU OLMANIZ İÇİN EN AZINDAN DÖRT İYİ SEBEP VAR, SEVGİLİ BAY BENSON...
HEPSİ YALAN!
BİRİNCİSİ: BU RANCH'I NİYE BÖYLE KORUYORSUNUZ? SAKLAYACAK NEYİNİZ VAR?
İKİNCİSİ: NEDEN BÜTÜN LAREDO'YU JİM'E KARŞI KIŞKIRTARAK, ONU KANUNA UYGUN BİR DURUŞMA BİLE YAPILMADAN LİNÇ ETTİRMEYE ÇALIŞTINIZ.
ÜÇÜNCÜSÜ: SİZDEN VE JİM'DEN BAŞKA, BANKANIN YENİ KASASININ ŞİFRESİNİ BİLİYORDU?
HİÇ KİMSE! İŞTE BUNUN İÇİN HIRSIZ TAYLOR'DUR!
HİKAYE! BEN JİM'İN MASUM OLDUĞUNU BİLİYORUM... BUNUN İÇİN SUÇLU SİZ'DEN BAŞKA KİMSE OLAMAZ!
AMA TAKILDIĞINIZ BİR NOKTA VAR RANGER...

ÇALDIĞIM DOLARLAR NEREDE OLABİLİR? İŞTE BUNU ÖĞRENMEK İSTİYORUM, ARKADAŞ! HA, HA, HA..
YA... NEREDE?
GÜZEL BİR SORU! O HALDE DÖRDÜNCÜ SEBEBE GELİYORUM!
NEDEN BU MUHTEŞEM YATAK DURURKEN, O KABA YATAKTA YATTINIZ ZACHARY BENSON?
?!
?
ŞİMDİ YATAĞIN NE ALÂKASI VAR? HEM SONRA SİLTENİN RAHATSIZ OLDUĞUNU SİZ DE SÖYLEMİŞTİNİZ..
ÇOK BÜYÜK APTALLIK ETTİNİZ...
...HİÇ KİMSENİN SİZİN YATAK ODANIZI MERAK ETMEYECEĞİNİ DÜŞÜNEREK!

BU OLAY CANIMI SIKMAYA BAŞLADI ARTIK. DOLARLAR NEREDE GRİNGO?
HALA ANLAMADIN MI ODUNKAFALI MEKSİKALI? BENSON KENDİ YATAĞINA YATMIYOR.
...ÇÜNKÜ BİR MİLYON DOLAR ÜSTÜNDE UYUMAK ONU RAHATSIZ EDİYOR!!!
... HEY? NE?
TANRIM!
HAYDİ ARKADAŞLAR! ŞU ŞİLTEYİ HALLEDİN! HA, HA...
KARAMBA! BİR MİLYON DOLAR... TODOS POR NOSOTROS!
RANGER'İN HAKKI VAR! PARA DOLU BURASI!
SIYRIAK!

UYUMAK İÇİN... BANKANOT YERİNE... YÜN ÇALMANIZ DAHA OLURDU, BENSON! HA, HA, HA!..
HAYALLAH! HEP SİZİN YÜZÜNÜZDEN BÖYLE OLDU!

ŞİMDİ YETER ARTIK ÇOCUKLAR! SİZE ADAMBAŞI ON BİN DOLAR VERECEĞİM...

EĞER KİT'İ HEMEN HALLETMEME YARDIM EDERSENİZ!

İKRAMINIZ FAZLA CÖMERT DEĞİL... ÜSTELİK BU NİMETİ BİZDEN SAKLADIĞINIZI GÖZ ÖNÜNE ALIRSAK!..

BİLİYOR MUSUN BUD... SENÖR BENSON BİZE OYUN OYNAMAK İSTEDİ, ÖYLEYSE NEDEN BİZ DE ONA BİR OYUN OYNAMIYORUZ?

ONBİN DOLAR SİZİN GİBİ EŞEKLERE YETER DE ARTAR BİLE! BANA DAHA FAZLA VAKİT KAYBETTİRMEYİN!

O ESNADA, DIŞARIDA ŞAFAK SÖKERKEN...

BİZİMLE BÖYLE KONUŞMAMALIYDINIZ, SENOR...
ALLAH KAHRETSİN! BANA TABANCAMI VERİN!

PANCHO "EŞEK" DEĞİLDİR...
AAH...
BANG!

BİR TABANCA SESİ! GALİBA ÇOK GEÇ KALDIM...

ONU ÖLDÜR DÜNÜZ!
OLSUN: DÜNYADAN BİR HIRSIZ EKSİLDİ...

VA BENİM HAKKIMDA NE DÜŞÜNÜYOR-SUNUZ .?.
TAHMİN ET BAKALIM... HA! HA! HA!
ŞERİFE ANLATACAK HARİKA BİR HİKÂYEM VAR: ÇİFTLİĞE BİR RANGER GİRDİ ...
....VE BİZİM ZAVALLI PATRONUMUZU ÖLDÜRDÜ!
BÖYLECE, BİZ DE SENİ ÖBÜR DÜNYAYA GÖNDEREREK İNTİKAMIMIZI ALDIK! HA! HA!
YA PARALAR?
MERAK ETME ... ŞERİF BURAYA GELDİĞİNDE, ONLARDAN İZ KALMAYACAK ORTADA!
BUNDAN EMİN MİSİN, HAYDUT HERİF?

AGH!
HOŞGELDİN HİNE!
TUM!
BANG!!
BAZI ŞEYLER İÇİN ÇOK YAŞLISIN "TENEKE YILDIZ"!
DOWN
SERİFİN O ANLIK KAVGA DIŞI OLMASIYLA, KİT İKİ HAYDUTLA YALNIZ KALIR...
SENİN BEYNİNİ DAĞITACAĞIM!
BENG
BANG!
ALLAH KAHRETSİN!
APTAL! OLAN ARKADAŞINA OLDU!

PİS ALÇAK! PANCHO SENİN YÜZÜNDEN ÖLDÜ!..
KABAHAT SENİN ÇOK AĞIR OLAN REFLEKSLERİNDE..
VAY CANINA!
SPLAFF!
BENDEN KAÇAMIYACAKSIN!
CRAK!
BANG
KRAK!
HAY ALLAH!

O YATAK SENİN SONUN OLDU ARKADAŞ!
GEBER!
LAREDO'DA İŞLER NASIL GİDİYOR ŞERİF?
HAVA İYİ DEĞİL, AŞAĞIDA...
...AMA SİZİN DÖNMENİZİ BEKLİYORDUK. VE FRANKIE BELLEVAN BURAYA GELİP SİZE YARDIM ETMEM İÇİN ÇOK İSRAR ETTİ!
ÇOK İYİ FİKİR!
ŞU HALDE HIRSIZ BENSON'MUŞ DEMEK...
EVET... VE GÖRDÜĞÜNÜZ GİBİ PARALAR DA ORTAYA ÇIKTI!
PARALAR VE BU HAYDUTLA İLGİLENME İŞİNİ SİZE BIRAKIYORUM HİNE...
...BEN HEMEN ŞEHRE DÖNÜYORUM!

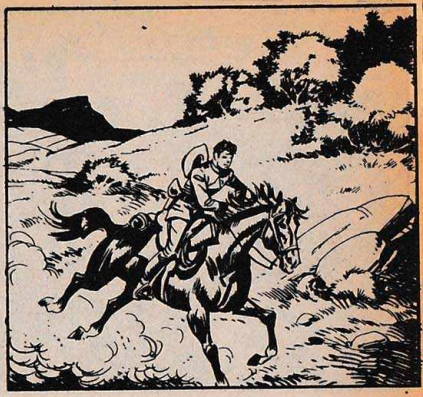

BİNLERCE ŞEYTAN AŞKINA! HAPİSANE-NİN ÇEVRESİNDEKİ BU KALABALIK BANA HİÇ İYİ GÖRÜNMÜYOR...
SALOON

GEÇ KALDIN RANGER!
ŞENİNKİ ÇOKTAN BURADAN UZAKLAŞTIRILDI BİLE! HA! HA! HA!
HA! HA! HA!

AÇILIN !
AÇILIN DEDİM !
REDO JAIL
BENG !
BIYIKLARINI BİRAZ KESMEME MÜSAADE EDECEK MİSİN ?
HA! HA! HA!
WANTED
ŞEY!
BANG!
ÇIKIN DIŞARI HAYVANLAR!
HAYIR, HAYIR! AHHH!

BIYIKLARIM NAMINA SANA TEŞEKKÜR EDERİM, TALEBEM!
BIYIKLARINI BIRAK ŞIMDI...
WANTED
JIM'E NE OLDU?
HÜCREDE ONUNLA BERABERDİM, ONLARA KARŞI DAYANMAK İSTEDİM... AMA SONRA ÇOK KALABALIK OLDULAR...
REWARD!
$ 10 000 $
...VE KİLİDİ KIRARAK JİM'İ SÜRÜKLEDİLER DIŞARIYA!
ONU NEREYE GÖTÜR-DÜLER?
O APTALLAR KONUŞURKEN YAKINLARDA BİR TEPEDEN BAHSETTİKLERİNİ DUY-DUM... LAKE HILL!
O HALDE ÇABUK OLALIM! JİM'İN HAYATI TEHLİKEDE...

AYNI ANDA, LAREDO YAKINLARINDA BİR GÖL KENARINDA...
ŞON ARZUN NEDİR DOKTOR?
HA! HA! BEN ONUN SON ARZUSUNUN NE OLDUĞUNU BİLİYORUM...
İPİ KESMEK! HA! HA!
HA! HA! HA!
HEPİNİZİN CANI CEHENNEME!
SEN BİZDEN EVVEL GİDECEKSİN, DELİKANLI! HA! HA! HA!
ŞLAF!

JİM, TAM ASILI KALDIĞI SIRADA...
ZIP
BANG
SATANA AŞKINA! KİM ATEŞ...?
BAKIN!
SİZ BİR APTAL SÜRÜCÜSÜNÜZ... AMA GENE DE ŞANSINIZ VARMIŞ!
?
!?
EVET... ÇÜNKÜ EĞER BENİM KURŞUNUM HEDEFE BİR SANİYE DAHA GEÇ İSABET ETSEYDİ...
..JİM TAYLOR'UN DÖNÜŞÜ OLMAYAN YOLCULUĞUNA SİZ DE KATILACAKTINIZ!

NE DEMEK İSTEDİĞİNİZİ ANLAMIYORUM RANGER!
BASİT: HEPİNİZİ CİNAYET SUÇUNDAN ASTIRIRDIM!
BU HIRSIZ LAREDONUN YARISINI MALHVETTİ VE SİZ..
BEN ARTIK BU HİKAYEYİ EZBERE BİLİYORUM!
ANCAK GERÇEK SUÇLUNUN İSMİ ZACHARY BENSON'DUR!
AMA NASIL OLUR?
EĞER ÖYLEYSE BENSON'LI LİNÇ EDELİM BİZ DE!
YAPACAK BİR ŞEY KALMADI ARTIK, BENSON ÇOKTAN GEBERDİ BİLE!
YA ÇALINAN MİLYONLAR?
DOLARLAR SİLÂH ALTINDA, EMNİYETTE!
ŞERİF HİNE? AMA O HALDE RANGER YALAN SÖYLEMİYOR..

AZ SONRA...
SİZE HAYATIMI BİR KERE DAHA BORÇLUYUM KİT!
SİZ GERİYE DÖNÜN! DAHA SONRA SİZİNLE HESAPLAŞACAĞIM...
ŞEHRE GELİN ARKADAŞLAR! BU GECE BİR EĞLENCE DÜZENLENECEK... VE SİZ ONUR KONUKLARI OLACAKSINIZ!
İÇECEK BİR ŞEY İKRAM EDECEKLER Mİ ŞERİF?
LAREDO'DA O MİLYONLARIN BULUNMASI DEMEK, NEHİR GİBİ ALKOL AKACAK DEMEKTİR.
"NEHİR"Mİ? OH! BENİM İÇİN İYİ BİR WİSKY DERECİĞİ YETER DE ARTAR BİLE...
AMA BİZ HEMEN KALEYE DÖNECEĞİZ!
HER ZAMANKİ GİBİ...
NEDEN BİZİM KONUKLARIMIZ OLMAK İSTEMİYORSUNUZ KİT?
ADALET YERİNİ BULDU! AMA BURANIN HALKI BUNU PEK HAKKETMEDİ DOĞRUSU...

"VE BENİM DAHA BİR KAÇ DAKİKA EVVEL MASUM BİR İNSANI ASMAK İSTEYEN İNSANLARLA BERABER DANSEDİP, SAKALAŞMAYA HİÇ NİYETİM YOK!
ŞUNU UNUTMAYIN SERİF: LAREDO'DA KANUNDIŞI İNSANLAR, LAREDO HALKINDAN DAHA KÖTÜ DEĞİL.
GALİBA HAKLISINIZ KÜÇÜK RANGER...
SİZ NE YAPACAKSINIZ JİM?
TABİİ Kİ ALASKA'YA GİDECEĞİM!
BENİMLE BERABER KUZEYE GELMEK İSTERMİSİNİZ FRANKİE? AMA BU SEFER YOLCULUĞUN DAHA HOŞ OLACAĞINDAN EMİNİM!
RÜYADA BİLE İSTEMEM!
GALETALARDAN, AYI ETİNDEN, MARTILARDAN VE İÇECEK OLARAK ÇÖZÜLMÜŞ BUZDAN GINA GELDİ ARTIK!!
BEN KALEYE DÖNÜYORUM! HİÇ OLMAZSA ORADA YATAĞIMIN ALTINDA SAKLADIĞIM BİR WHİSKEY'İM VAR!
EĞER ONU HALA ORADA BULACAĞINI ÜMİT EDİYORSAN TABİİ! HA,HA,HA!
BU MACERANIN SONU

BİNBİR TUZAK

ÖZET:

KİT'İN, BİR KIZILDERİLİ SALDIRISINDAN KURTARDIĞI GARİP İSKOÇ ARİSTOKRATI LORD CARNABY, KÜÇÜK RANGER'I, CLARETTA MORNING VE ANNİE DÖRTTABANCA'YI NEVADA'DAKİ HARİKULADE ŞATOSUNA DAVET EDER. BURADA, ÖZELLİKLE LORD'UN GARİP YEĞENİ JAN CARNABY'NİN VE KALYA KADIN MİSS MARPLE'NİN KONUKLARA KARŞI OLAN DAVRANIŞLARI ÇOK SOĞUKTUR...

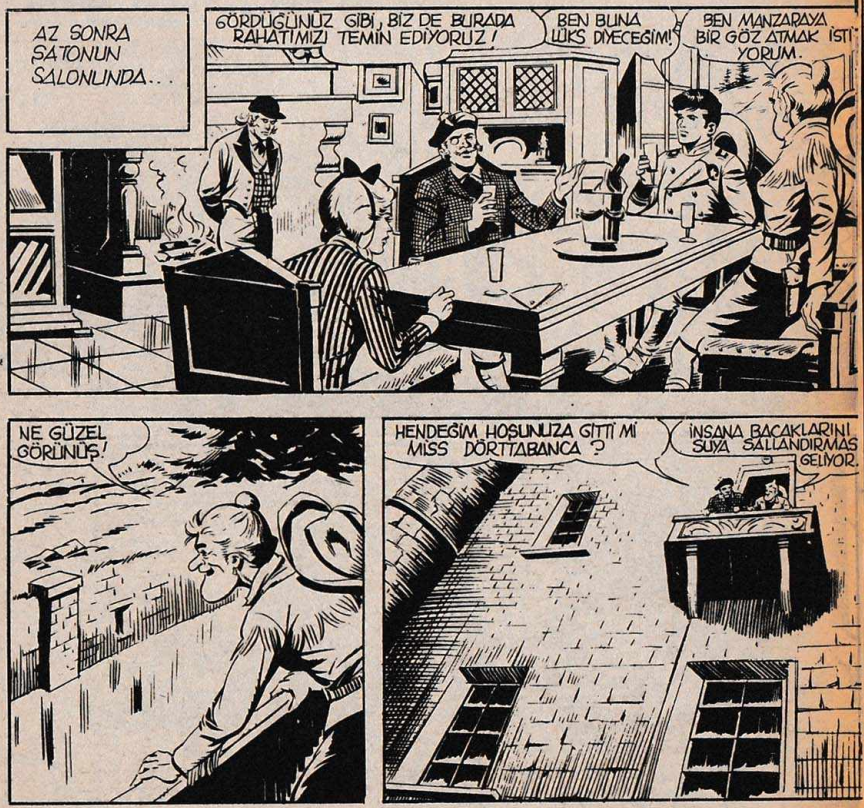

BEH! BUNU PEK TAVSİYE ETMEM!
"AMA KAYIKLA GEZİNTİYE NE DERSİNİZ?
BELZEBU'NUN BOYNUZLARI AŞKINA! BALKON DÜŞÜYOR.
HAYIR GÜVERCİNİM... HENDEYE DOĞRU YAVAŞÇA İNİYORUZ.
İMDAT! İMDAT!
!?
AMAN ALLAHIM! BURASI BÜYÜLÜ BİR YER.

ŞU YAN KAPAĞI KARATAYIM, SONRA SİZE SATONUN ETRAFINI GEZDİREYİM.
AŞAĞIYA NASIL GİDER?
KALBİM ÇILGIN BİR TAMBUR GİBİ ÇARPIYOR!
SANDAL SEFAMIZ BAŞLADI!
SİZ YA DELİSİNİZ...
...YA DA LÂNETLİ BİR İSKOÇ BEY-NİSİNİZ!
ROMANTİK DEĞİL Mİ?
BANA BİR ŞEYLER OLACAK.
HA! HA!

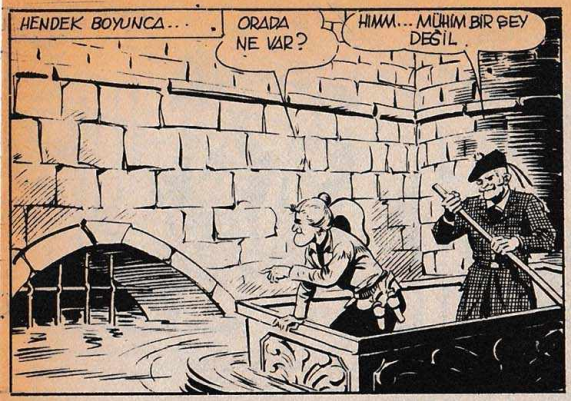
HENDEK BOYUNCA...
ORADA NE VAR?
HIMM... MÜHİM BİR ŞEY DEĞİL.

YEĞENİM JAN'IN BAZI KÜÇÜK ÇILGINLIKLARI VARDIR...

O PARMAKLIKLARIN ARDINDA NE OLDUĞUNU BANA SÖYLEMEYECEK MİSİN?
BİR YUVA, MİSS DÖRTTABANCA...

...BENİM BİRİCİK YEĞENİMİ MESUT EDEN, ŞİRİN HAYVANLARLA DOLU BİR YUVA! HA! HA! HA!

KİT RANGER - NO: 9 - 15 Lira - Sahibi ve Yazı İşleri Müdürü: Erdoğan Egeli - Basıldığı Yer: Ceylan Yayınları Matbaası - Cağaloğlu, Tasvir sok. No. 1 - İstanbul - Tel: 28 80 90 - Bu mecmuanın Türkiye'de neşir hakkı Opera Mundi firması tarafından Ceylan yayınlarına verilmiştir.

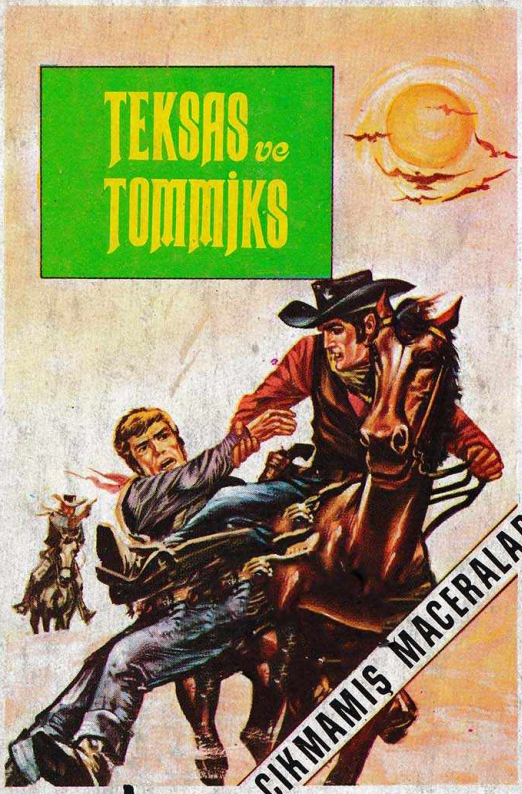

ÇELİK BLEK ve TOMMİKS'in TÜRKİYE'de HİÇ ÇIKMAMIŞ MACERALARI

TEKSAS ve TOMMİKS

MECMUASINDA